

Promoción del Desarrollo Autogestivo en Comunidades Vulnerables

Actualizado 18 de diciembre de 2012

Eje	Desarrollo Social
Programa	Desarrollo Humano Sustentable
SubPrograma	Atención a migrantes y grupos vulnerables
Nombre	Promoción del Desarrollo Autogestivo en Comunidades Vulnerables

Descripción

Con base en las problemáticas sociales tales como desempleo, migración, insuficiencia alimentaria, desintegración familiar, ingresos económicos escasos, marginación, etc., que golpean a las comunidades rurales en el Estado, los coloca en un estado de vulnerabilidad y en una situación de desventaja en el ejercicio pleno de sus derechos y libertades, lo que anula el conjunto de sus garantías de tal forma que las personas, grupos y comunidades en esta situación tienen derechos únicamente a nivel formal ya que en los hechos no se dan las condiciones necesarias para hacer efectivas sus derechos y garantías. A nivel Estatal, la Zona Norte se encuentra en el numero uno de marginación, junto con esto la pobreza, la desnutrición y la alta dispersión de sus pobladores son características particulares de la Zona Norte, lo que hace cada vez mas crónica y difícil la situación económica, social, cultural y familiar así como también hay un alto analfabetismo en toda la población. Con la finalidad de promover las condiciones que permitan elevar el nivel de vida de la población y cubrir con orientación a los miembros de las comunidades más marginadas hemos conformado un órgano operativo integrado por promotores cuya labor es trabajar con los miembros de las comunidades rurales para lograr generar agentes de cambio propiciando la participación activa y consciente de los habitantes del medio, para que ellos mismos con apoyo y asistencia del DIF Jalisco y/o SDIFM.

Objetivo	Generar procesos de desarrollo comunitario sustentable en comunidades vulnerables que coadyuve a superar los factores causantes de la desigualdad, vulnerabilidad y pobreza en la familia y en la comunidad, a través de la integración y capacitación de grupos autogestivos que promuevan la organización comunitaria y estrategias como las becas escolares y alimenticias a hijos de jornaleros migrantes, focalizando la atención en los puntos más importantes de producción agrícola donde participan los jornaleros migrantes
----------	---

Porcentaje de Avance	104.50
----------------------	--------

Fecha de inicio	01/01/12	Fecha de Término	31/12/12
-----------------	----------	------------------	----------

Dependencia	Sistema para el Desarrollo Integral de la Familia Jalisco (DIF)
-------------	---

Área Responsable	Dirección de Previsión Social
------------------	-------------------------------

Presupuesto anual estatal asignado	\$ 50,600,269	Presupuesto anual estatal ejercido	\$ 48,162,262.51
------------------------------------	---------------	------------------------------------	------------------

Cumplimiento de Metas

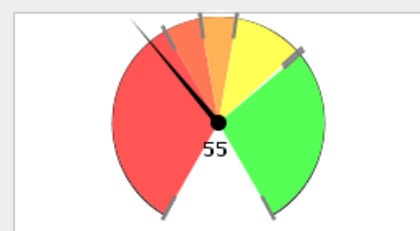

0% - 60% 60% - 70% 70% - 80% 80% - 99% > 99%

Avance Anual

Fecha	Meta	Avance
31-ene-12	9	22
28-feb-12	18	29.25
31-mar-12	28	31.25
30-abr-12	32	33.25
31-may-12	42	35.5
30-jun-12	51	37.5
31-jul-12	55	39.5
31-ago-12	59	46.25
30-sep-12	63	48.25
31-oct-12	67	50.25
30-nov-12	84	52.5
31-dic-12	100	100

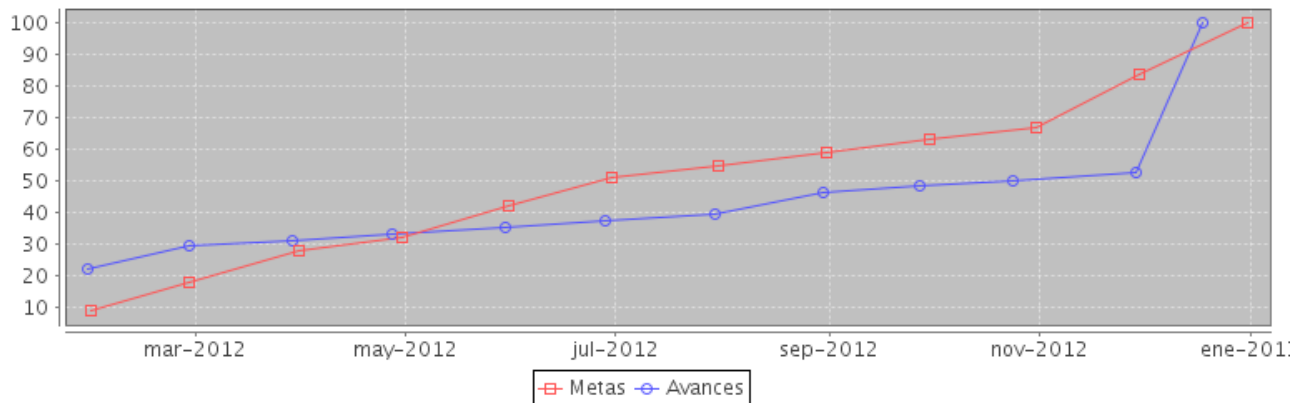

Componente	noviembre		diciembre	
	Meta	Avance	Meta	Avance

Componente	noviembre		diciembre	
	Meta	Avance	Meta	Avance
1.- Apoyos alimenticios otorgados a familias en comunidades de alta y muy alta marginación	110000	110000	120000	120000
2.- Becas escolares y alimenticias entregadas a hijos de jornaleros migrantes	1000	0	2000	2000
3.- Familias en comunidades capacitadas para reforzar los valores familiares y vínculos comunitarios	10000	11800	10000	11800
4.- Proyectos productivos operando en comunidades de alta y muy alta marginación	90	0	95	95

Componente 1: Apoyos alimenticios otorgados a familias en comunidades de alta y muy alta marginación

Nombre	Apoyos alimenticios otorgados a familias en comunidades de alta y muy alta marginación		
Fecha de	01/01/12	Fecha de Fin	31/12/12
Última Actualización	18/12/12		

Indicador: Número de apoyos otorgados alimenticios a familias en comunidades de alta y muy alta marginación

Nombre	Número de apoyos otorgados alimenticios a familias en comunidades de alta y muy alta marginación		
Descripción	Otorgar apoyos alimenticios a familias en comunidades de alta y muy alta marginación mejorando su desarrollo		
Valor Inicial	0	Valor Actual	120000

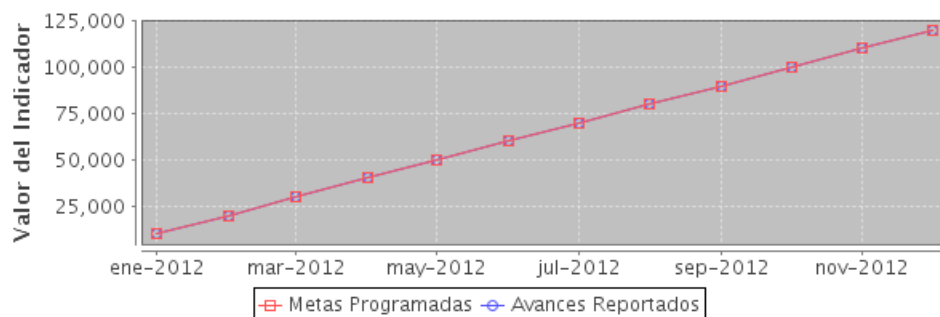

Fecha	Meta	Avance
31-ene-12	10000	10000
28-feb-12	20000	20000
31-mar-12	30000	30000
30-abr-12	40000	40000
31-may-12	50000	50000
30-jun-12	60000	60000
31-jul-12	70000	70000
31-ago-12	80000	80000
30-sep-12	90000	90000
31-oct-12	100000	100000
30-nov-12	110000	110000
31-dic-12	120000	120000

Componente 2: Becas escolares y alimenticias entregadas a hijos de jornaleros migrantes

Nombre	Becas escolares y alimenticias entregadas a hijos de jornaleros migrantes		
Fecha de	01/01/12	Fecha de Fin	31/12/12
Última Actualización	18/12/12		

Indicador: Número de becas escolares y alimenticias entregadas a hijos de jornaleros migrantes

Nombre	Número de becas escolares y alimenticias entregadas a hijos de jornaleros migrantes		
Descripción	Fomentar la educación formal de los hijos de los jornaleros migrantes agrícolas mediante becas escolares y alimenticias		
Valor Inicial	0	Valor Actual	2000

Fecha	Meta	Avance
31-ene-12	0	0
28-feb-12	0	0
31-mar-12	0	0
30-abr-12	0	0
31-may-12	0	0
30-jun-12	0	0
31-jul-12	0	0
31-ago-12	0	0
30-sep-12	0	0
31-oct-12	0	0
30-nov-12	1000	0

Fecha	Meta	Avance
31-dic-12	2000	2000

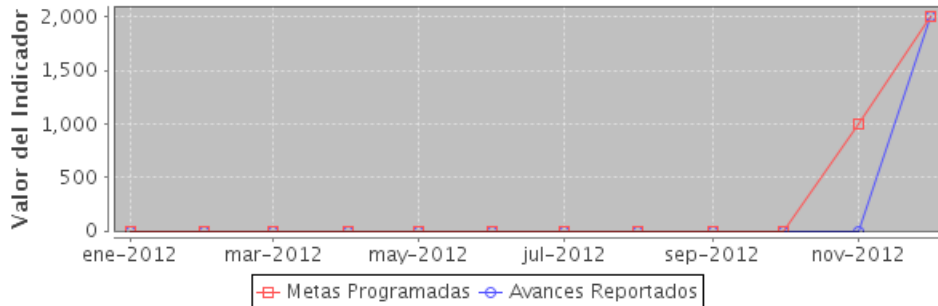

Componente 3: Familias en comunidades capacitadas para reforzar los valores familiares y vínculos comunitarios

Nombre	Familias en comunidades capacitadas para reforzar los valores familiares y vínculos comunitarios		
Fecha de	01/01/12	Fecha de Fin	31/12/12
Última Actualización	18/12/12		

Indicador: Número de familias en comunidades capacitadas para reforzar los valores familiares y vínculos comunitarios

Nombre	Número de familias en comunidades capacitadas para reforzar los valores familiares y vínculos comunitarios		
Descripción	Otorgar vinculación y participación social a las familias detectadas a través del programa Vive Diferente, para el logro de su desarrollo humano integral en 285 comunidades		
Valor Inicial	0	Valor Actual	11800

Fecha	Meta	Avance
31-ene-12	2000	8000
28-feb-12	4000	10000
31-mar-12	6000	10000
30-abr-12	6000	10000
31-may-12	8000	10000
30-jun-12	10000	10000
31-jul-12	10000	10000
31-ago-12	10000	11800
30-sep-12	10000	11800
31-oct-12	10000	11800
30-nov-12	10000	11800
31-dic-12	10000	11800

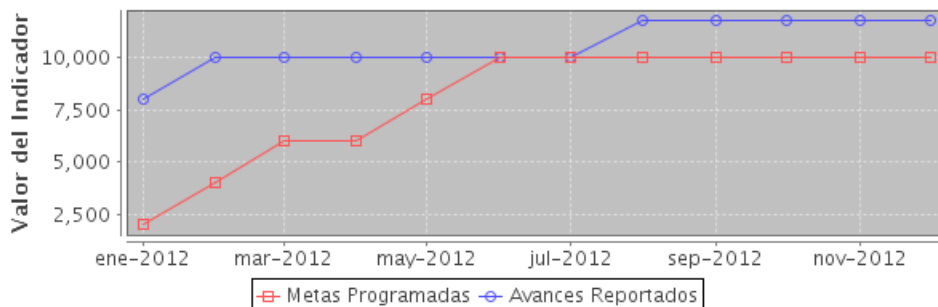

Componente 4: Proyectos productivos operando en comunidades de alta y muy alta marginación

Nombre	Proyectos productivos operando en comunidades de alta y muy alta marginación		
Fecha de	01/01/12	Fecha de Fin	31/12/12
Última Actualización	18/12/12		

Indicador: Número de proyectos productivos operando en comunidades de alta y muy alta marginación

Nombre	Número de proyectos productivos operando en comunidades de alta y muy alta marginación		
Descripción	Implementación de proyectos productivos que benefician a las familias en situación de alta y muy alta marginación		
Valor Inicial	0	Valor Actual	95

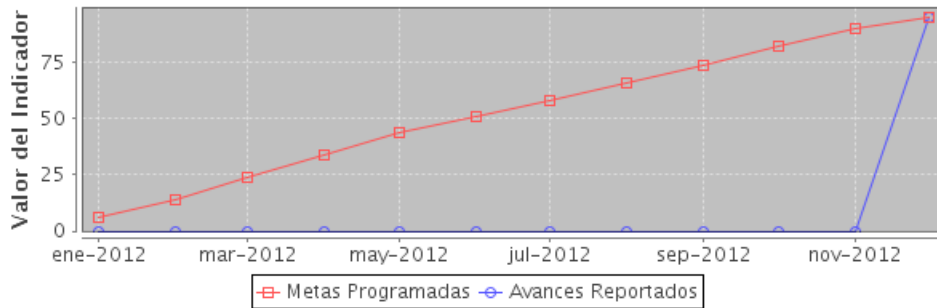

Fecha	Meta	Avance
31-ene-12	6	0
28-feb-12	14	0
31-mar-12	24	0
30-abr-12	34	0
31-may-12	44	0
30-jun-12	51	0
31-jul-12	58	0
31-ago-12	66	0
30-sep-12	74	0
31-oct-12	82	0
30-nov-12	90	0
31-dic-12	95	95